Lee.

Antes de interpretar esta canción, debes fijarte muy bien en las indicaciones que aparecen en el pentagrama:

- **La duración de cada una de las notas:** las figuras que aparecen y las que varían su duración por el puntillo.
- **La expresión *Da capo a fine*** y los compases a los que afecta.

Pobres patitos

Pobres patitos,
qué frío tendrán,
pues sin zapatitos
al río se van.

Sin zapatitos
al río se van
porque a los patitos
les gusta nadar.

¡Cua, cua, cua!
Cantando van sin cesar.

¡Cua, cua, cua!
Todos detrás de mamá.

Toca la flauta. Después, canta.

Pobres patitos

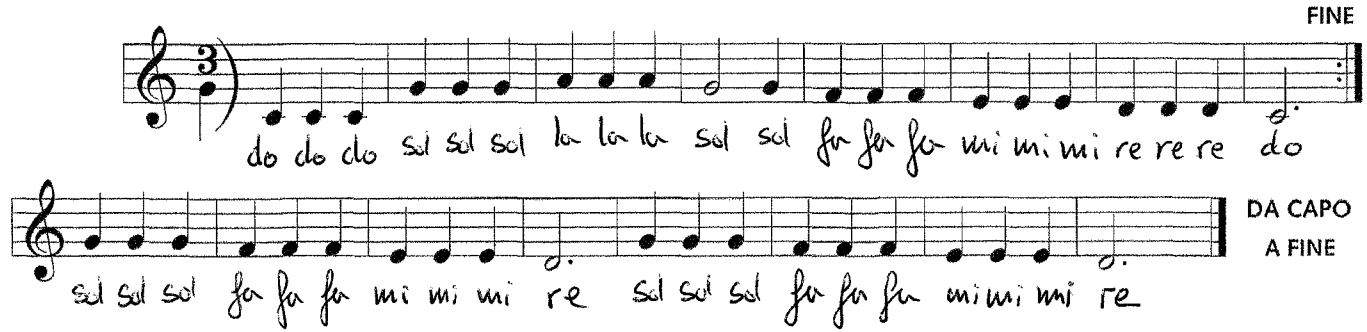

Ostinato rítmico

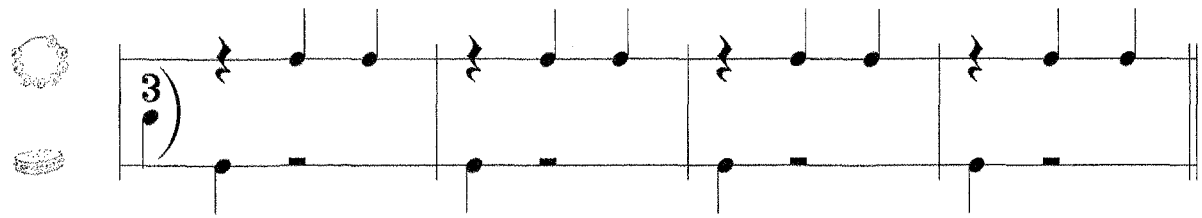

Completa el cuadro.

Figuras de sonido	Nombre	Figuras de silencio	Nombre
𝅝		𝄻	
𝅗𝅥			
𝅘𝅥			
𝅘𝅥𝅮			